



Kristov mučenički vapaj

Očev uskrsni odgovor

Ps 22

ברכי נפשי את יהוה

barahi nafši et Adonaj (Ps 103)

melodija: donje note



Musical notation for the first line of the melody. The key signature is three sharps (F#, C#, G#) and the time signature is 4/4. The melody consists of two measures of chords (G#4, C#5) followed by two measures of chords (E4, G#4) and two measures of chords (F#4, G#4). The lyrics are: [ba - ra - hi naf - ši et A - do - naj,



Musical notation for the second line of the melody. The key signature is three sharps (F#, C#, G#) and the time signature is 4/4. The melody consists of two measures of chords (A4, C#5) followed by two measures of chords (F#4, G#4) and two measures of chords (F#4, G#4). The lyrics are: ba - ra - hi naf - ši et A - do - naj!]

Blagoslivljaj, dušo moja,

Blagoslivljaj Gospodina!



Kristov mučenički vapaj

Očev uskrsni odgovor

Ps 22

*Kristov poziv
u 21. stoljeću*

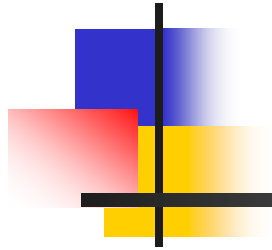

**Duhovna obnova
AZ Palma**

Ludbreg, 27. – 28. 10. 2018

**p. Niko Bilić, SJ
amdg.eu**

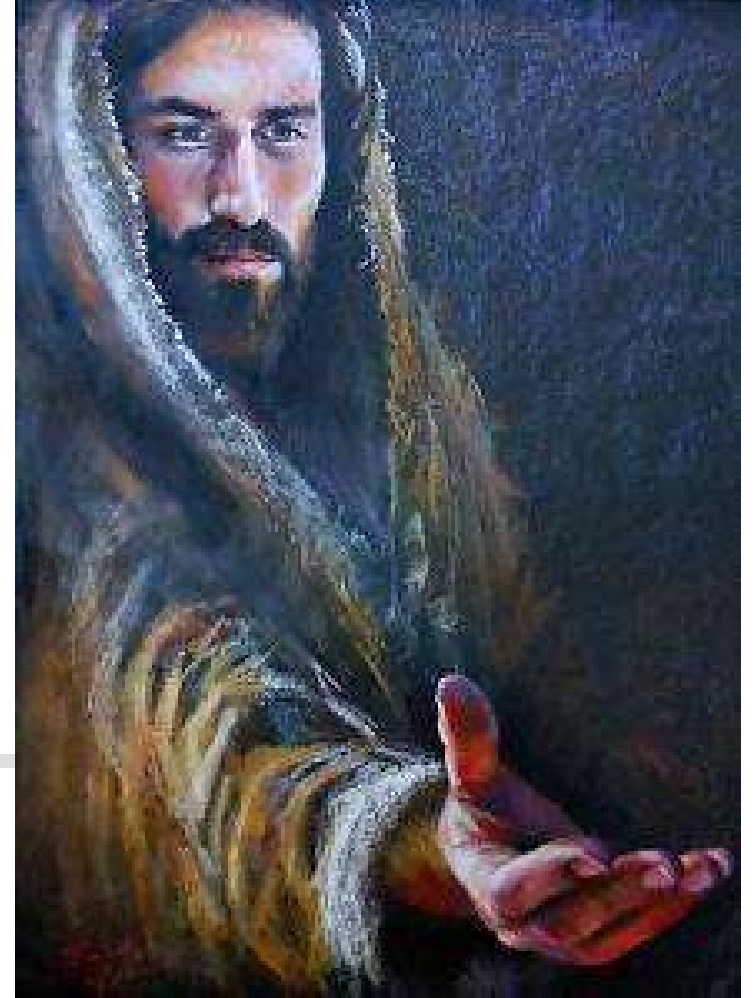

Raspeti Spasitelj i ja

- *Što ja Bogu predbacujem?*
- *Kada su autoriteti napadali moje pouzdanje u Boga?*
- *Koje mi patnje dolaze iz Božje ruke?*



Molitve Raspetoga



- 1., „Oče, oprosti im! Ta ne znaju što čine.“ (Lk 23,34)
 - Oko 9 h (Mk 15,25)
 - 2. *“Eloi, Eloi lama sabahtani?”* Mk 15,34;
(*“Eli, Eli, lema...”* Mt 27,46)
 - Kada (Mt 27,45; Mk 15,33; Lk 23,44)?
 - Nakon tame od 12 do 3 (*“pomrčina”* Lk 23,45)
 - 3. „Oče, u ruke tvoje predajem duh svoj!“ (23,46)
 - *“u tvoje ruke duh svoj povjeravam”* (Ps 31,6)
-

Mučenički vapaj

- ❑ Prvi krik (Mk 15,34; Mt 27,46)
- Opkoljen: Rulje (Ps 22,17)
- *Crv* (7) nasuprot
- bikovima, psima, lavovima (13.17)
- *psihofizičke muke*:
 - ❑ Srce se topi (15)
 - ❑ Moj se jezik uz nepce slijepio (16)
usp. Iv 19,28: “žedan sam”
 - ❑ Kostičke se mogu prebrojati (18)
 - Kockari krađu odjeću (19 usp. Iv 19,24)
 - “Oni me *gledaju*” (18 usp. Post 15,5; Br 21,9; Zah 12,10; Iv 19,37)



Daleki Bog

- Izriče muku pred Bogom (Ps 22,2)
 - Čiji Bog?
- “moj Bog” – Savez, pripadnost
 - od kada (11)?
- Od krila majčina:
 - Uloga primalje (10a)
 - “Učio me *povjerenju*” (10b)
 - Oci imali *povjerenje* (5.6)

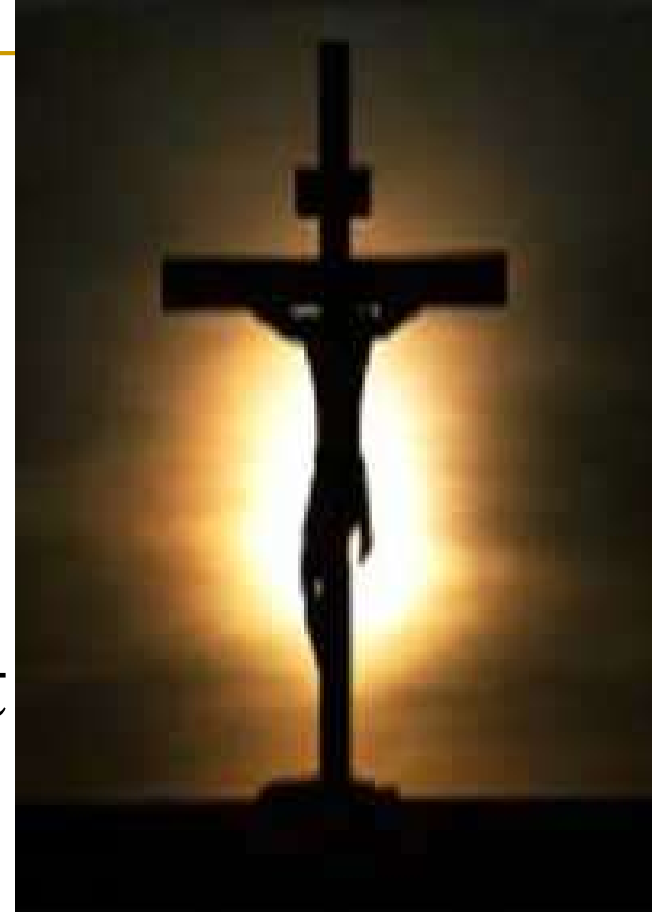

Teška poruga

- **“Uzdao se u Boga, neka ga spasi” (Ps 22,9)**
 - **“koji me vide podruguju mi se” (8)**
usp. Mt 27,43:
- **svećenici, pismoznanci, starješine – teološki autoriteti**
- **Sebe ne može spasiti (Mt 27,42; Mk 15,31)**

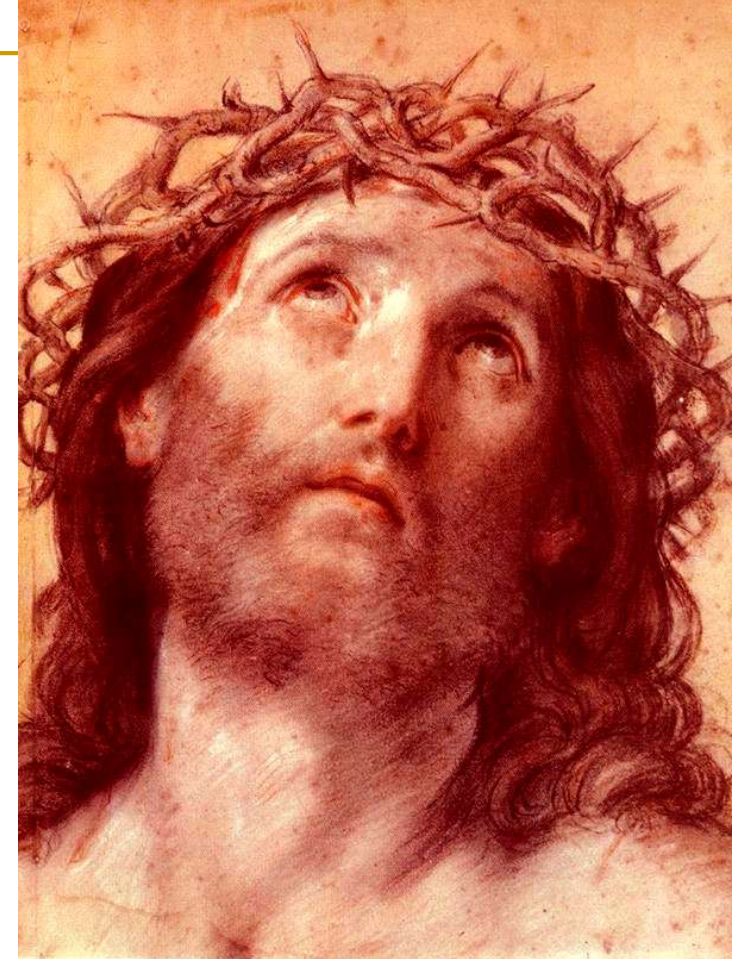

Pitanje i molba

- **Zašto?** – *למה* *lámmâ*;
εἰς τί [eis ti] (Mk 15,34)
- **Za što? Čemu? Svrha?**
 - Uzrok blizine smrti u Ps 22,16b:
- **“Ti” (Bog) si me bacio u smrtni prah**
 - Hrabra, bitna molitva (12.20):
- **Ne budi daleko (↔ daleko si! 2)**
- **Spasi me (22)**



Uslišanje

- **Nije prezreo muku jadnika (Ps 22,25)**
 - Čudesan dovršetak:
- **Osobno: Hvalit ću te (23.25)**
- **Obratit će se svi krajevi zemlje (28)**
- **Pokojni će se Bogu klanjati (30)**
 - = uskrsnuće

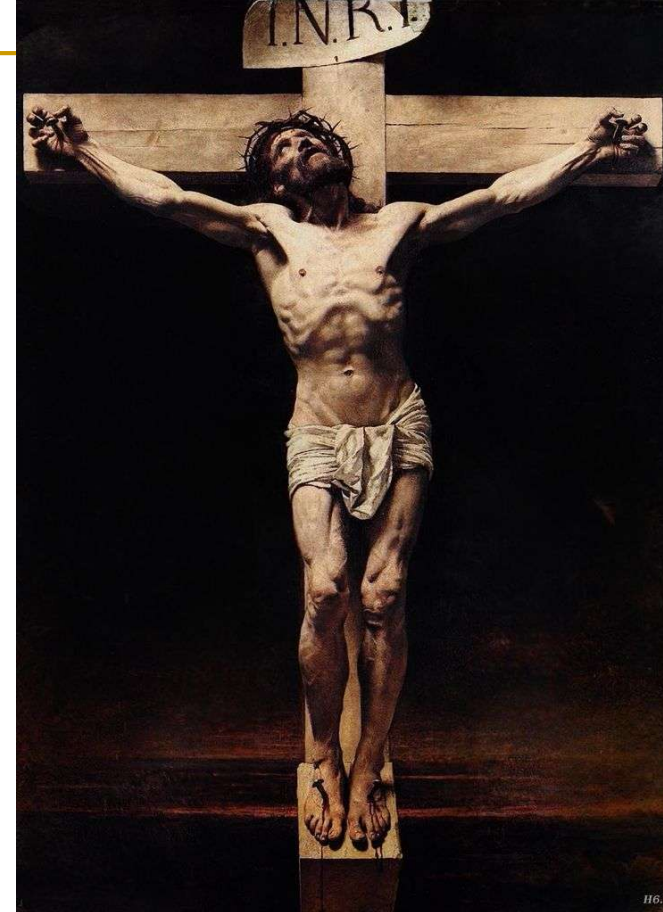

Raspeti Spasitelj i ja

- *Što ja Bogu predbacujem?*
- *Kada su autoriteti napadali moje pouzdanje u Boga?*
- *Koje mi patnje dolaze iz Božje ruke?*

